1 **Вибери з хмари слів позитивні риси характеру й запиши відповіді на запитання.**

Які риси характеру сприяють досягненню успіхів у навчанні та праці?

Які риси характеру сприяють налагодженню хороших стосунків з іншими людьми?

2 **З'єднай лініями частини прислів'їв. Поясни їх.**

Який характер,	та характером лихий.
На вигляд тихий,	такі й вчинки.
Добре говорить,	а зле творить.

3 Розглянь малюнки. Познач «+», якщо захоплення дітей корисні, а «–» — якщо шкідливі. Поясни, чому ти так вважаєш.

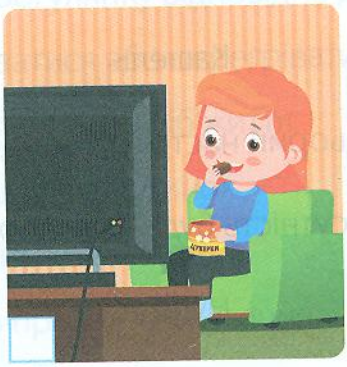

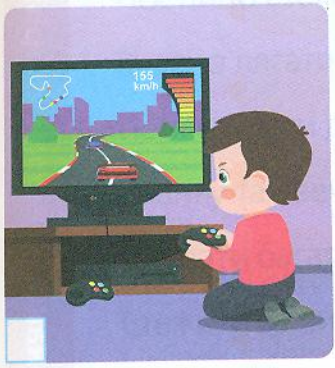

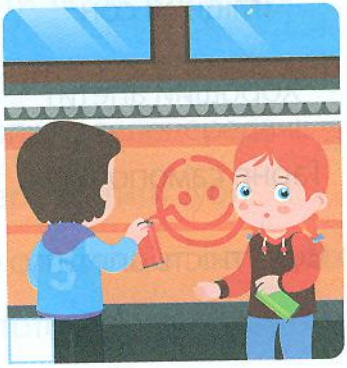

4 Заповни таблицю. Зроби висновок, чи є у вас спільні захоплення.

Мої захоплення	Захоплення моїх друзів