

2.37. Установіть відповідність між богами стародавніх слов'ян і сферою їхнього впливу.

- | | |
|--------------|-----------|
| 1 бог вітру | А Велес |
| 2 бог грому | Б Дажбог |
| 3 бог сонця | В Перун |
| 4 бог худоби | Г Сварог |
| | Д Стрибог |

	А	Б	В	Г	Д
1	<input type="checkbox"/>	<input type="checkbox"/>	<input type="checkbox"/>	<input type="checkbox"/>	<input type="checkbox"/>
2	<input type="checkbox"/>	<input type="checkbox"/>	<input type="checkbox"/>	<input type="checkbox"/>	<input type="checkbox"/>
3	<input type="checkbox"/>	<input type="checkbox"/>	<input type="checkbox"/>	<input type="checkbox"/>	<input type="checkbox"/>
4	<input type="checkbox"/>	<input type="checkbox"/>	<input type="checkbox"/>	<input type="checkbox"/>	<input type="checkbox"/>

2.38. Установіть відповідність:

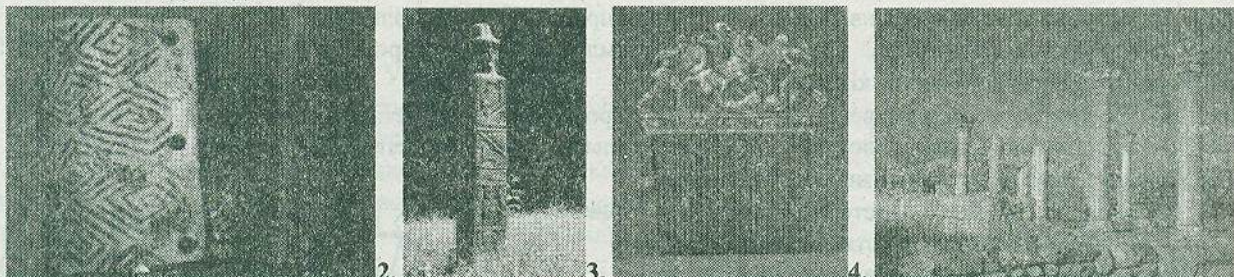

- | | |
|---|---------------------|
| 1 | А греки |
| 2 | Б Мізинська стоянка |
| 3 | В скіфи |
| 4 | Г слов'яни |
| | Д трипільці |

	А	Б	В	Г	Д
1	<input type="checkbox"/>	<input type="checkbox"/>	<input type="checkbox"/>	<input type="checkbox"/>	<input type="checkbox"/>
2	<input type="checkbox"/>	<input type="checkbox"/>	<input type="checkbox"/>	<input type="checkbox"/>	<input type="checkbox"/>
3	<input type="checkbox"/>	<input type="checkbox"/>	<input type="checkbox"/>	<input type="checkbox"/>	<input type="checkbox"/>
4	<input type="checkbox"/>	<input type="checkbox"/>	<input type="checkbox"/>	<input type="checkbox"/>	<input type="checkbox"/>

2.39. Установіть відповідність між періодом стародавньої історії України та змінами, що відбулися в цей період у житті суспільства.

- | | |
|-----------------|---|
| 1 бронзовий вік | А використання перших знарядь праці, зародження мистецтва та релігійних уявлень |
| 2 мезоліт | Б використання плуга для обробки землі, панування кочівників у степовій частині України |
| 3 неоліт | В винайдення водного транспорту (плота, човна), приручення перших тварин |
| 4 палеоліт | Г витіснення каменю штучним матеріалом у виробництві знарядь праці, приручення коня |
| | Д перехід до осілого способу життя, приручення більшості свійських тварин |

	А	Б	В	Г	Д
1	<input type="checkbox"/>	<input type="checkbox"/>	<input type="checkbox"/>	<input type="checkbox"/>	<input type="checkbox"/>
2	<input type="checkbox"/>	<input type="checkbox"/>	<input type="checkbox"/>	<input type="checkbox"/>	<input type="checkbox"/>
3	<input type="checkbox"/>	<input type="checkbox"/>	<input type="checkbox"/>	<input type="checkbox"/>	<input type="checkbox"/>
4	<input type="checkbox"/>	<input type="checkbox"/>	<input type="checkbox"/>	<input type="checkbox"/>	<input type="checkbox"/>

2.40. Установіть послідовність.

- А бронзовий вік
- Б залізний вік
- В кам'яний вік
- Г мідний вік

	А	Б	В	Г
1	<input type="checkbox"/>	<input type="checkbox"/>	<input type="checkbox"/>	<input type="checkbox"/>
2	<input type="checkbox"/>	<input type="checkbox"/>	<input type="checkbox"/>	<input type="checkbox"/>
3	<input type="checkbox"/>	<input type="checkbox"/>	<input type="checkbox"/>	<input type="checkbox"/>
4	<input type="checkbox"/>	<input type="checkbox"/>	<input type="checkbox"/>	<input type="checkbox"/>

2.41. Установіть послідовність.

- А енеоліт
- Б мезоліт
- В неоліт
- Г палеоліт

	А	Б	В	Г
1	<input type="checkbox"/>	<input type="checkbox"/>	<input type="checkbox"/>	<input type="checkbox"/>
2	<input type="checkbox"/>	<input type="checkbox"/>	<input type="checkbox"/>	<input type="checkbox"/>
3	<input type="checkbox"/>	<input type="checkbox"/>	<input type="checkbox"/>	<input type="checkbox"/>
4	<input type="checkbox"/>	<input type="checkbox"/>	<input type="checkbox"/>	<input type="checkbox"/>

2.42. Установіть послідовність.

- А архантропи (пітекантропи)
- Б кроманьйонці
- В палеоантропи (неандертальці)
- Г трипільці

	А	Б	В	Г
1	<input type="checkbox"/>	<input type="checkbox"/>	<input type="checkbox"/>	<input type="checkbox"/>
2	<input type="checkbox"/>	<input type="checkbox"/>	<input type="checkbox"/>	<input type="checkbox"/>
3	<input type="checkbox"/>	<input type="checkbox"/>	<input type="checkbox"/>	<input type="checkbox"/>
4	<input type="checkbox"/>	<input type="checkbox"/>	<input type="checkbox"/>	<input type="checkbox"/>

2.43. Установіть послідовність переважання народів на території України.

- А анти
- Б кіммерійці
- В сармати
- Г скіфи

	А	Б	В	Г
1	<input type="checkbox"/>	<input type="checkbox"/>	<input type="checkbox"/>	<input type="checkbox"/>
2	<input type="checkbox"/>	<input type="checkbox"/>	<input type="checkbox"/>	<input type="checkbox"/>
3	<input type="checkbox"/>	<input type="checkbox"/>	<input type="checkbox"/>	<input type="checkbox"/>
4	<input type="checkbox"/>	<input type="checkbox"/>	<input type="checkbox"/>	<input type="checkbox"/>

44. Установіть послідовність переважання народів на території України.

- А авари
- Б готи
- В гуни
- Г сармати

	А	Б	В	Г
1	<input type="checkbox"/>	<input type="checkbox"/>	<input type="checkbox"/>	<input type="checkbox"/>
2	<input type="checkbox"/>	<input type="checkbox"/>	<input type="checkbox"/>	<input type="checkbox"/>
3	<input type="checkbox"/>	<input type="checkbox"/>	<input type="checkbox"/>	<input type="checkbox"/>
4	<input type="checkbox"/>	<input type="checkbox"/>	<input type="checkbox"/>	<input type="checkbox"/>

45. Укажіть характерні риси життя неандертальців.

- 1 винайдення вогню
- 2 життя родовими громадами
- 3 зародження мистецтва
- 4 зародження релігійних уявлень
- 5 користування мальованою керамікою
- 6 приручення овець і кіз
- 7 поява землеробства

46. Укажіть основні досягнення людей у період мезоліту.

- 1 винайдення вогню
- 2 зародження мистецтва та релігійних уявлень
- 3 користування лижами
- 4 користування луком і стрілами
- 5 користування ручними рубилами
- 6 користування човнами
- 7 поява виробів з кістки та рогу

47. Укажіть характерні риси життя трипільської цивілізації.

- 1 використання залізних знарядь праці
- 2 виникнення виплавлення міді
- 3 життя родинами, які об'єднувалися в громади
- 4 мешкання в протомістах
- 5 основою господарства було конярство
- 6 постійна зміна місця проживання
- 7 поховання в курганах

48. Укажіть риси духовного життя скіфських племен.

- 1 головні божества Папай і Табіті
- 2 головні божества Перун і Сварог
- 3 існування монотеїзму (однобожжя)
- 4 у мистецтві поширений звіриний стиль
- 5 поява писемності клинописом
- 6 своїх покійників спалювали
- 7 скіфів знатного походження ховали у курганах

49. Укажіть назви народів, які з'явилися на території України до нашої ери.

- 1 авари
- 2 готи
- 3 гуни
- 4 кіммерійці
- 5 печеніги
- 6 сармати
- 7 скіфи

50. Укажіть характерні риси побуту скіфів.

- 1 виготовляли одяг (шаровари, куртки, башлики) зі шкіри
- 2 виготовляли чудові золоті прикраси у звіриному стилі
- 3 використовували акінаки, бойові сокири, луки та панцирі
- 4 користувалися різними тканинами
- 5 предмети побуту виготовляли переважно з кераміки
- 6 стіни споруд робили з каменю
- 7 харчувалися переважно різними кашами

51. Укажіть характерні риси побуту трипільців.

- 1 активно використовували ткацькі верстати
- 2 використовували кам'яний посуд
- 3 кімнати були побілені глиною та розмальовані вохрою
- 4 користувалися дерев'яними кріслами зі спинками та столами