Морські коники плавають вертикально і дуже повільно. Вони чіпляються за водорості або корали, щоб сховатися від хижаків.

1 На зелених водоростях прикріпилися по 3 морські коники. А на червоних — по 4. Розглянь малюнок і дай відповіді на питання. Запиши відповідні вирази й обчисли їх.

- Скільки морських коників на зелених водоростях?

- Скільки морських коників на червоних водоростях?

- Скільки всього морських коників на червоних та зелених водоростях?

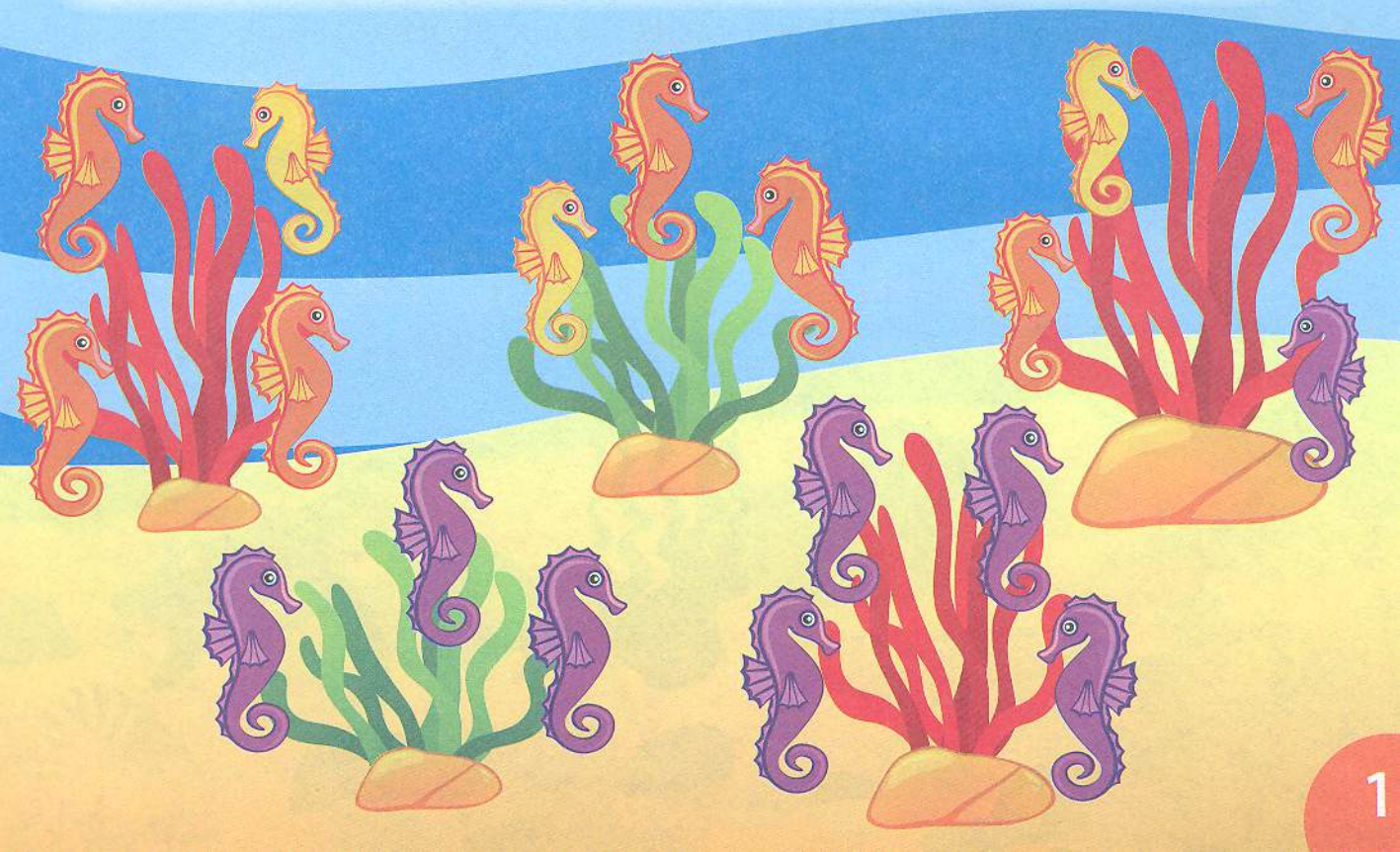

Кальмари, восьминоги та каракатиці можуть маскуватися й змінювати свій колір, щоб сховатися від хижаків.

2 У восьминога 8 щупальців, у кальмара та каракатиці — по 10, у морської зірки 5 промінців, а у черепахи 4 кінцівки.

Запиши відповідні вирази й обчисли:

- Скільки щупальців у 5 восьминогів?
- Скільки щупальців у 2 кальмарів?
- Скільки щупальців у 9 каракатиць?
- Скільки промінців у 7 морських зірок?
- Скільки кінцівок у 6 черепах?