

Варіант 2

22. Увідповідніть назву газети з її видавцем.

- | | | | |
|---|----------------------|---|----------------------|
| 1 | «Київський телеграф» | А | Головна Руська Рада |
| 2 | «Діло» | Б | москвофіли |
| 3 | «Зоря Галицька» | В | народовці |
| 4 | «Основа» | Г | Стара громада |
| | | Д | Петербурзька громада |

| | А | Б | В | Г | Д |
|---|---|---|---|---|---|
| 1 | | | | | |
| 2 | | | | | |
| 3 | | | | | |
| 4 | | | | | |

23. Увідповідніть діяльність історичної особи з їх ім'ям.

- | | | | |
|---|---|---|-------------------|
| 1 | секретар Таємного українського університету, співзасновник і голова УНДО в 1930-ті роки, прибічник політики «нормалізації» україно-польських відносин | А | Василь Порик |
| 2 | актор, режисер і сценарист, який зіграв головну роль у фільмі С. Параджанова «Тіні забутих предків», «людина ворожої ідеології» | Б | Володимир Філатов |
| 3 | засновник та перший директор Інституту очних хвороб і тканинної терапії НАМН України, який удосконалив техніку пересадки рогівки ока | В | Василь Мудрий |
| 4 | герой французького руху Опору, Герой Радянського Союзу, кавалер найвищої французької нагороди — ордена Почесного легіону | Г | Іван Миколайчук |
| | | Д | Олег Антонов |

| | А | Б | В | Г | Д |
|---|---|---|---|---|---|
| 1 | | | | | |
| 2 | | | | | |
| 3 | | | | | |
| 4 | | | | | |

24. Увідповідніть подію з її наслідком.

- | | | | |
|---|----------------------|---|--|
| 1 | Люблінська унія | А | поширення на українських землях ренесансної культури |
| 2 | «Весна народів» | Б | поява шістдесятництва і дисидентського руху |
| 3 | політика пацифікації | В | радикалізація українського національно-визвольного руху |
| 4 | XX з'їзд КПРС | Г | заснування кафедри української мови у Львівському університеті |
| | | Д | репресії проти української інтелігенції в УРСР |

| | А | Б | В | Г | Д |
|---|---|---|---|---|---|
| 1 | | | | | |
| 2 | | | | | |
| 3 | | | | | |
| 4 | | | | | |

У завданнях 25–27 розташуйте події в хронологічній послідовності.

25. Розташуйте події в хронологічній послідовності.

- | | |
|---|---|
| А | «Наш підданий гетьман Богдан Хмельницький, майже поєднавши свої війська з угорцем Ракоцієм, послав до Польської держави наказного гетьмана Ждановича, Богуна та інших начальників для спустошення...» |
| Б | «Уся Річ Посполита народів польського, і Великого князівства литовського, і Руського та провінцій, що до них належать, відновлюється в повноті так, як було перед війною, тобто, аби ті народи залишалися у своїх межах і свободах непорушено...» |
| В | «З містечка Умані сотник Іван Гонта... прибувши до нього, Залізняка, оголосив, що він: має козаків до чотирьохсот, і так з обох, погодившись з ним, Залізняком, в те містечко Умань сильно увійшли по настанню вже другого дня зранку...» |
| Г | «Ми стоїмо тепер, браття, між двома провалями, готовими нас пожертви, коли не виберемо шляху для себе надійного, щоб їх обминути» |

| | А | Б | В | Г |
|---|---|---|---|---|
| 1 | | | | |
| 2 | | | | |
| 3 | | | | |
| 4 | | | | |

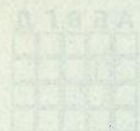

26. Розташуйте пам'ятки в хронологічній послідовності.



А



Б

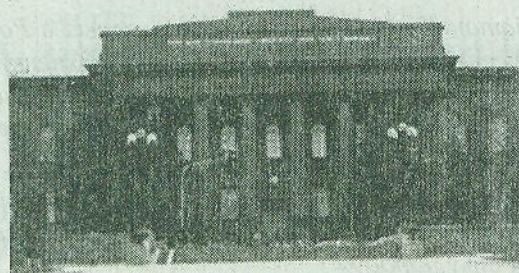

В

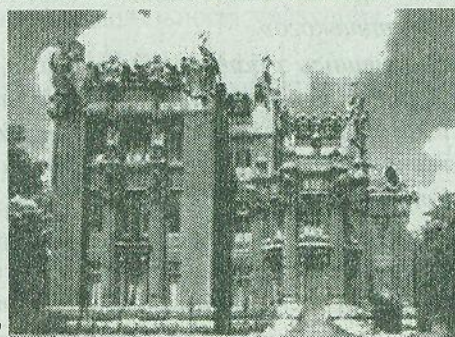

Г

| | А | Б | В | Г |
|---|--------------------------|--------------------------|--------------------------|--------------------------|
| 1 | <input type="checkbox"/> | <input type="checkbox"/> | <input type="checkbox"/> | <input type="checkbox"/> |
| 2 | <input type="checkbox"/> | <input type="checkbox"/> | <input type="checkbox"/> | <input type="checkbox"/> |
| 3 | <input type="checkbox"/> | <input type="checkbox"/> | <input type="checkbox"/> | <input type="checkbox"/> |
| 4 | <input type="checkbox"/> | <input type="checkbox"/> | <input type="checkbox"/> | <input type="checkbox"/> |

27. Розташуйте події в хронологічній послідовності.

- А «Визвольний похід» Червоної армії на територію Західної України
- Б Бессарабський протокол
- В входження Закарпаття до складу УРСР
- Г остаточне встановлення західного кордону УРСР

| | А | Б | В | Г |
|---|--------------------------|--------------------------|--------------------------|--------------------------|
| 1 | <input type="checkbox"/> | <input type="checkbox"/> | <input type="checkbox"/> | <input type="checkbox"/> |
| 2 | <input type="checkbox"/> | <input type="checkbox"/> | <input type="checkbox"/> | <input type="checkbox"/> |
| 3 | <input type="checkbox"/> | <input type="checkbox"/> | <input type="checkbox"/> | <input type="checkbox"/> |
| 4 | <input type="checkbox"/> | <input type="checkbox"/> | <input type="checkbox"/> | <input type="checkbox"/> |

Завдання 28–30 мають по сім варіантів відповідей, з яких лише три правильні. Виберіть три цифри, що позначають правильні, на Вашу думку, відповіді.

28. Укажіть причини Національно-визвольної війни середини XVII ст.

- 1 укладення Берестейської унії і фактична заборона православ'я в Речі Посполитій
- 2 посилення економічного визиску через зростання панщини і податків
- 3 обмеження прав і привілеїв реєстровців за «Ординацією Війська Запорозького»
- 4 обмеження православних у доступі до державних посад
- 5 підтримка козацьких претензій Кримським ханством та Османською імперією
- 6 прагнення української шляхти розширити свої землеволодіння
- 7 військова загроза українським землям, що йшла від Московського царства

| | | |
|--------------------------|--------------------------|--------------------------|
| <input type="checkbox"/> | <input type="checkbox"/> | <input type="checkbox"/> |
|--------------------------|--------------------------|--------------------------|